

INFORME TÉCNICO

Cumplimiento del POA al 3er Trimestre

2024

Octubre 2024, Santo Domingo, RD

INTRODUCCIÓN

El presente informe de monitoreo y evaluación del Plan Operativo Anual (POA) de la Oficina Nacional de Evaluación Sísmica y Vulnerabilidad de Infraestructura y Edificaciones (ONESVIE), presenta el resultado de las ejecutorias de los productos y metas programadas por la institución para el tercer trimestre de 2024.

El propósito de este documento es orientar a las autoridades de la ONESVIE y a los demás grupos de interés, sobre el nivel de cumplimiento de las metas programadas para el año, asociadas al logro de la estrategia institucional y que permita servir de insumo para la toma de decisiones.

PERFIL INSTITUCIONAL

Dentro de la naturaleza de las funciones de la Oficina Nacional de Evaluación Sísmica y Vulnerabilidad de Infraestructura y Edificaciones (ONESVIE), se encuentran la preservación del patrimonio de las edificaciones públicas.

Misión

Brindar el mejor servicio profesional en el campo de la seguridad estructural de las infraestructura, edificaciones y líneas vitales, orientadas a soluciones viables, eficientes y económicas, que garanticen la reducción del riesgo provocado por fenómenos naturales en todo el territorio nacional.

Visión

Posicionarnos a nivel nacional e internacional como un centro de referencia en materia de la mitigación de riesgo a partir de la reducción de la vulnerabilidad de las infraestructuras, las edificaciones y las líneas vitales.

Valores

- ✧ Ética
- ✧ Respeto
- ✧ Eficiencia
- ✧ Honestidad
- ✧ Innovación
- ✧ Responsabilidad
- ✧ Compromiso institucional

INFORME TÉCNICO TERCER TRIMESTRE 2024

Cumplimiento de Seguimiento POA 2024 - Tercer Trimestre Julio-septiembre
Direcciones y departamentos por productos/metras programadas

Áreas	Productos/Metas programadas	Porcentaje general	
Dirección Científica Sismorresistente	11	20%	33%
Dirección de Investigación y Desarrollo	6	11%	
Departamento de Gestión de Riesgo	1	2%	
Departamento de Planificación y Desarrollo	9	16%	
Departamento de Recursos Humanos	7	13%	
Departamento de Tecnología de Información de Comunicación TIC	6	11%	
Departamento de Comunicaciones	5	9%	
Departamento Administrativo y Financiero	5	9%	
Departamento Jurídico	4	7%	
Oficina de Acceso a la Información	1	2%	
Totales====>	55	100.00%	

Gráfico de productos de cumplimiento por área

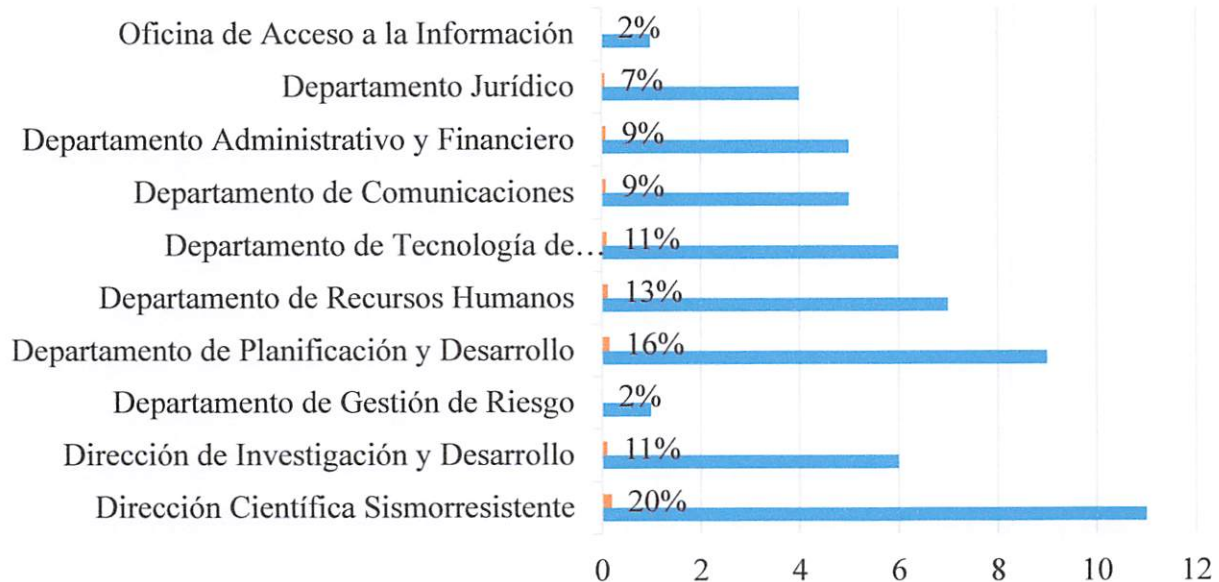

Se observa que la mayoría de los productos corresponden al área misional, la cual está compuesta por las Dirección Científico Sismorresistente, Dirección de Investigación y Desarrollo y el Departamento de Gestión de Riesgo con un total de 33%, continuándole Planificación y Desarrollo con 16%, Recursos Humanos 13%, Tecnología con 11%, Administrativo y Financiero 9%, Comunicaciones con 9% y jurídico con 7%. Para una suma del 100% de todos los productos con sus respectivas actividades.

Gráfico que describe el cumplimiento de las metas planificadas por área.

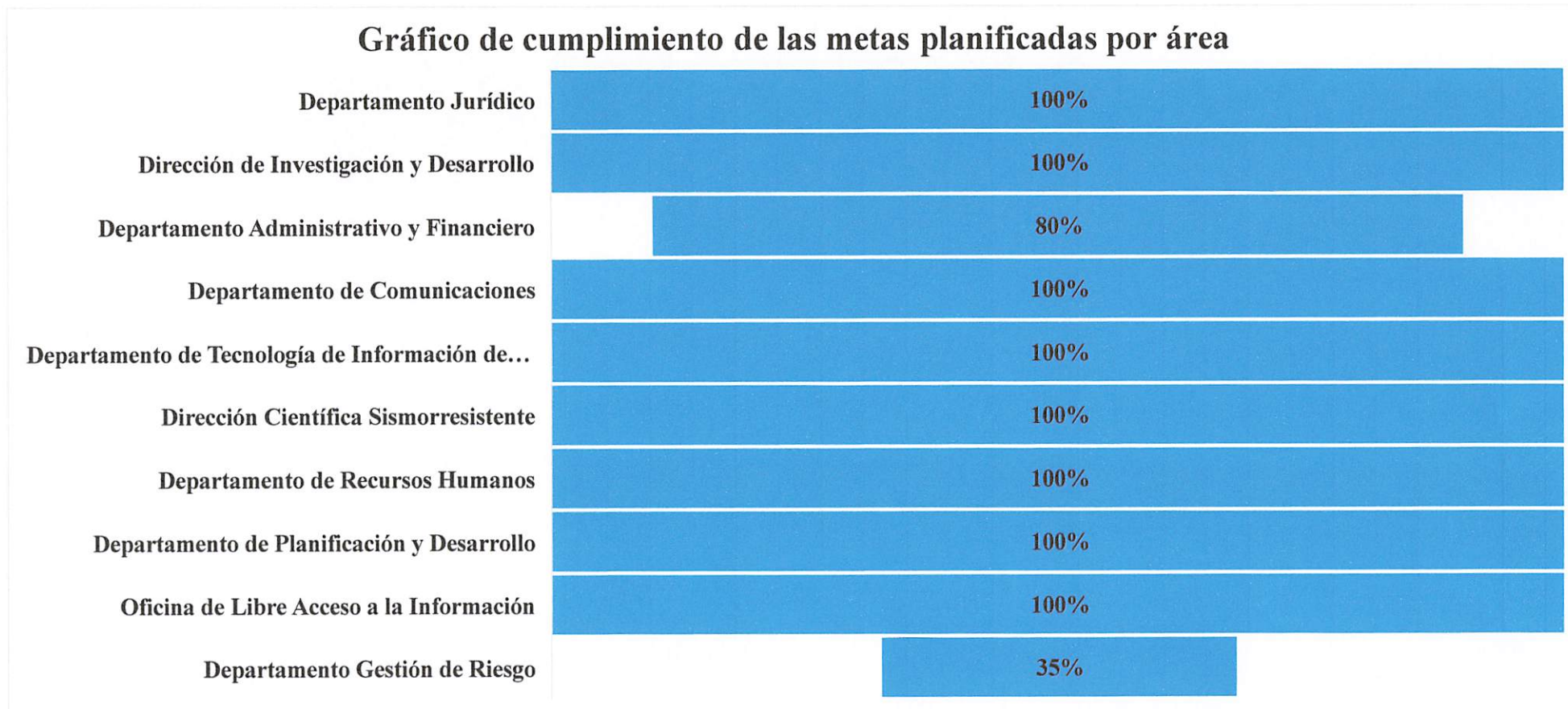

De las metas que fueron planificadas para el tercer trimestre del año, se puede observar un nivel de cumplimiento desglosado por áreas.

Direcciones y departamentos por cumplimiento

Áreas	Cumplimiento
Departamento Jurídico	100%
Dirección de Investigación y Desarrollo	100%
Departamento Administrativo y Financiero	80%
Departamento de Comunicaciones	100%
Departamento de Tecnología de Información de Comunicación TIC	100%
Dirección Científica Sismorresistente	100%
Departamento de Recursos Humanos	100%
Departamento de Planificación y Desarrollo	100%
Oficina de Libre Acceso a la Información	100%
Departamento Gestión de Riesgo	35%
Total	92%

Al corte del tercer trimestre la Onesvie cuenta con un promedio de cumplimiento del 92%.

MATRIZ II

**RELACIÓN DE PRODUCTOS CON
PORCENTAJES DE CUMPLIMIENTOS
DEL POA AL 3ER TRIMESTRE DE 2024**

No.	Producto	Programación del tercer trimestre	Ejecución	Resultados
P1	Creación del "Día Nacional del Terremoto".	1	1	100%
P2	Mesa Sísmica fortalecida y en funcionamiento.	6	6	100%
P3	Evento Internacional sobre Vulnerabilidad Sísmica ejecutado.	1	1	100%
P4	Capacitación en evaluación y reforzamiento de estructuras para ingenieros y arquitectos.	20	87	100%
P5	Creación de cápsulas informativas para promover la construcción segura y la resiliencia.	5	5	100%
P6	Campaña digital para promover los servicios que ofrece la institución.	108	108	100%
P7	Difusión de tecnologías innovadoras para el reforzamiento de edificaciones e infraestructuras.	20	87	100%
P8	Promoción para el reforzamiento sísmico de ciudad.	1	1	100%
P9	Programa de Pasantes.	2	2	100%
P10	Simulacro Nacional ante Terremotos.	1	1	100%
P11	Conceptualización y diseño de historieta (comic) alineada al quehacer de la institución (énfasis en construcción segura).	10	0	0%
P12	Artículos y boletines de investigación publicados.	1	1	100%
P13	Acuerdos interinstitucionales con sectores estratégicos para realización de evaluaciones detalladas gestionados y firmados.	6	6	100%
P14	Registros de Contratos y Adendas en la Contraloría de la República.	12	14	100%
P15	Soporte Legal a Compras.	20	30	100%
P16	Miembros de la Red de Evaluadores Estructurales Dominicanos (REED) certificados.	20	89	100%
P17	Infraestructuras, Edificaciones y Líneas Vitales Evaluadas.	100	190	100%
P18	Sostenimiento/Seguimiento de "Herramienta PREVER".	3	3	100%
P19	Elaboración de manual para la evaluación de la sismorresistencia de edificaciones existentes (MIVED).	1	1	100%
P20	Elaboración de manual para la evaluación de la sismorresistencia de infraestructuras existentes (MOPC).	1	1	100%
P21	Elaboración de manual para la evaluación de los elementos no estructurales en edificaciones (elementos arquitectónicos, mobiliarios y líneas vitales).	1	1	100%
P22	Ensayos y estudios realizados por el Laboratorio de Estructura elaborados.	8	8	100%
P23	Capacitaciones sobre ensayos destructivos y no	1	1	100%

P24	Instrumentación de Edificaciones.	1	1	100%
P25	Estudios geotécnicos realizados.	2	2	100%
P26	Guía para la estandarización de los Planos actualizada.	0	0	100%
P27	Mapas de Vulnerabilidad en Edificaciones.	4	5	100%
P28	Implementación del Acuerdo de cooperación entre Agencia de Cooperación Japonesa (JICA) y Onesvie.	1	1	100%
P29	Acuerdo de Cooperación bilateral entre el Centro Peruano Japonés de Investigaciones Sísmicas y Mitigación de Desastres (CISMID) y Onesvie ejecutado.	1	1	100%
P30	Promoción y gestión de la innovación tecnológica de la institución.	1	1	100%
P31	Implementado el Estudio Integral para determinar vulnerabilidad de Puerto Plata y Santiago.	1	1	100%
P32	Plan Operativo Anual (POA) 2024 ejecutado y POA 2025 elaborado.	1	1	100%
P33	Implementación del 40% del Sistema de Monitoreo en la Administración Pública (SISMAP).	1	1	100%
P34	Diseño de PDF interactivo para reporte de publicaciones de medios vinculadas a la institución.	1	1	100%
P35	Seguimiento a políticas, manuales y procedimientos de la institución realizado.	3	3	100%
P36	Plan de Gestión de Riesgos a Desastres Institucional revisado.	1	1	100%
P37	Implementación de sistema de firma digital cualificada.	1	1	100%
P38	Actualización de manual de marca institucional.	1	1	100%
P39	Fortalecimiento al Personal.	12	20	100%
P40	Implementación del 60% sistema de monitoreo en la administración pública (SISMAP) .	3	3	100%
P41	Sistema de Seguridad y Salud en el Trabajo Implementado.	0	80	100%
P42	Implementación del subsistema de Reclutamiento y Selección.	37	68	100%
P43	Implementación del subsistema de Beneficio y compensación laboral.	2	2	100%
P44	Integración con la cultura institucional.	14	14	100%
P45	Sede Central Readecuada.	0	0	0%
P46	Mantenimiento de las instalaciones.	3	3	100%
P47	Mantenimiento de la Flota Vehicular.	3	3	100%
P48	Aumento de la Flota Vehicular.	2	2	100%
P49	Memoria Institucional Anual elaborada.	1	1	100%
P50	Metas Físicas para el Índice de Gestión Presupuestaria (IGP) Reportadas a DIGEPRES.	3	3	100%

P51	Indicadores de cumplimiento Institucional con órganos rectores.	2	2	100%
P52	Talleres e Inducciones, uno por cada trimestre acerca de la Ley General de Libre Acceso a la Información Pública 200-04. La importancia y rol de la CIGCN.	3	3	100%
P53	Equipos y licenciamientos de software experimentales y de Infraestructura adquiridos.	1	1	100%
P54	Renovación de Plataformas Existentes.	1	1	100%
P55	Gestión de mesa de ayuda institucional.	3	3	100%

Matriz II Promedio de Cumplimiento POA 2024

ID-Onesvie	Relación de Productos planificados en el POA 2024	Promedio de cumplimiento ponderado 96%
P01	Creación del "Día Nacional del Terremoto".	100%
P02	Mesa Sísmica fortalecida y en funcionamiento.	100%
P03	Evento Internacional sobre Vulnerabilidad Sísmica ejecutado.	100%
P04	Capacitación en evaluación y reforzamiento de estructuras para ingenieros y arquitectos.	100%
P05	Creación de cápsulas informativas para promover la construcción segura y la resiliencia.	100%
P06	Campaña digital para promover los servicios que ofrece la institución.	100%
P07	Difusión de tecnologías innovadoras para el reforzamiento de edificaciones e infraestructuras.	100%
P08	Promoción para el reforzamiento sísmico de ciudad.	100%
P09	Programa de Pasantes.	100%
P10	Simulacro Nacional ante Terremotos.	100%
P11	Conceptualización y diseño de historieta (comic) alineada al quehacer de la institución (énfasis en construcción segura).	0%
P12	Artículos y boletines de investigación publicados.	100%
P13	Acuerdos interinstitucionales con sectores estratégicos para realización de evaluaciones detalladas gestionados y firmados.	100%
P14	Registros de Contratos y Adendas en la Contraloría de la República.	100%
P15	Soporte Legal a Compras.	100%
P16	Miembros de la Red de Evaluadores Estructurales Dominicanos (REED) certificados.	100%
P17	Infraestructuras, Edificaciones y Líneas Vitales Evaluadas.	100%
P18	Sostenimiento/Seguimiento de "Herramienta PREVER".	100%
P19	Elaboración de manual para la evaluación de la sismorresistencia de edificaciones existentes (MIVED).	100%
P20	Elaboración de manual para la evaluación de la sismorresistencia de infraestructuras existentes (MOPC).	100%
P21	Elaboración de manual para la evaluación de los elementos no estructurales en edificaciones (elementos arquitectónicos, mobiliarios y líneas vitales).	100%
P22	Ensayos y estudios realizados por el Laboratorio de Estructura elaborados.	100%
P23	Capacitaciones sobre ensayos destructivos y no destructivos y su norma de aplicación.	100%
P24	Instrumentación de Edificaciones.	100%

P26	Guía para la estandarización de los Planos actualizada.	100%
P27	Mapas de Vulnerabilidad en Edificaciones.	100%
P28	Implementación del Acuerdo de cooperación entre Agencia de Cooperación Japonesa (JICA) y Onesvie.	100%
P29	Acuerdo de Cooperación bilateral entre el Centro Peruano Japonés de Investigaciones Sísmicas y Mitigación de Desastres (CISMID) y Onesvie ejecutado.	100%
P30	Promoción y gestión de la innovación tecnológica de la institución.	100%
P31	Implementado el Estudio Integral para determinar vulnerabilidad de Puerto Plata y Santiago.	100%
P32	Plan Operativo Anual (POA) 2024 ejecutado y POA 2025 elaborado.	100%
P33	Implementación del 40% del Sistema de Monitoreo en la Administración Pública (SISMAP).	100%
P34	Diseño de PDF interactivo para reporte de publicaciones de medios vinculadas a la institución.	100%
P35	Seguimiento a políticas, manuales y procedimientos de la institución realizado.	100%
P36	Plan de Gestión de Riesgos a Desastres Institucional revisado.	100%
P37	Implementación de sistema de firma digital cualificada.	100%
P38	Actualización de manual de marca institucional.	100%
P39	Fortalecimiento al Personal.	100%
P40	Implementación del 60% sistema de monitoreo en la administración pública (SISMAP).	100%
P41	Sistema de Seguridad y Salud en el Trabajo Implementado.	100%
P42	Implementación del subsistema de Reclutamiento y Selección.	100%
P43	Implementación del subsistema de Beneficio y compensación laboral.	100%
P44	Integración con la cultura institucional.	100%
P45	Sede Central Readecuada.	0%
P46	Mantenimiento de las instalaciones.	100%
P47	Mantenimiento de la Flota Vehicular.	100%
P48	Aumento de la Flota Vehicular.	100%
P49	Memoria Institucional Anual elaborada.	100%
P50	Metas Físicas para el Índice de Gestión Presupuestaria (IGP) Reportadas a DIGEPRES.	100%
P51	Indicadores de cumplimiento Institucional con órganos rectores.	100%
P52	Talleres e Inducciones, uno por cada trimestre acerca de la Ley General de Libre Acceso a la Información Pública 200-04. La importancia y rol de la CIGCN.	100%
P53	Equipos y licenciamientos de software experimentales y de Infraestructura adquiridos.	100%
P54	Renovación de Plataformas Existentes.	100%

Promedio de Cumplimiento de Metas

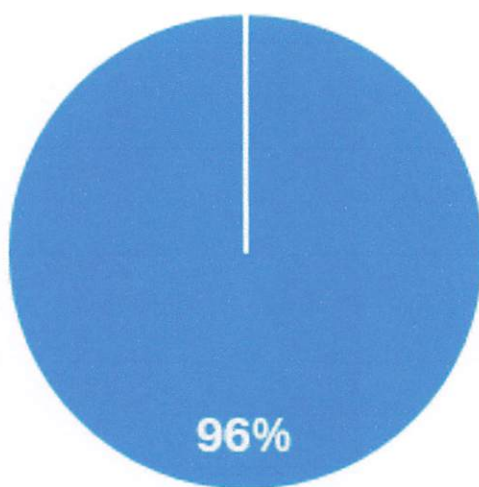

■ Logrado

APROBACIÓN:

ELABORADO POR:	REVISADO y APROBADO POR:
<p>Nombre: Alexi Osiris Naut Silfa Analista de Proyectos</p> <p>Firma: </p> <p>Fecha: 30/10/2024</p>	<p>Nombre: Fausto Alberto Estevez Rojas Encargado de Planificación y Desarrollo</p> <p>Firma: </p> <p>Fecha: 31/10/2024</p>

