

**Intervenciones a realizar UNPHU:**

- 1-Colocar las tomas eléctricas necesarias para los lugares de trabajo propuesto.
- 2-Colocar una división en cristal y aluminio P40 + su frost con una puerta (0.90 x 2.10 mts) en aluminio P40. La altura hasta plafón comercial 2 x 2 es de 2.60 mts.
- 3- Este local solo cuenta con un solo A/A split, ya que se solicitó una oficina cerrada esta ameritará un A/A adicional y tomar las previsiones eléctricas para el mismo.

**02 PLANTA ARQ. PROPUESTA UNPHU**  
ARQ-01 OFIC. DELEGACION SUR ONESVIE ESC. 1:75

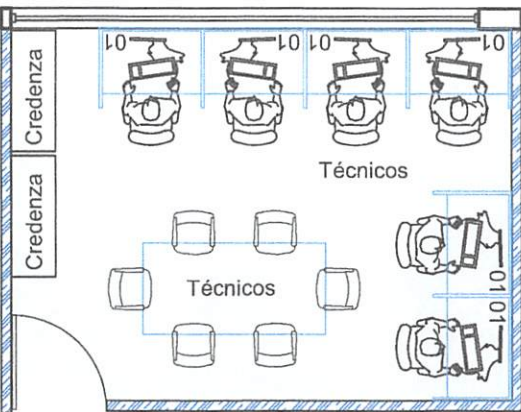

**Intervenciones a realizar MOPC:**

- 1-Colocar las tomas eléctricas superficiales necesarias para los lugares de trabajo propuesto ya que tres de las cuatro paredes son de Plawood.
- 2- Colocar A/A.
- 3- Colocar luminarias adicionales ya que el local cuenta solo con dos luminarias fluorescentes.

**02 PLANTA ARQ. PROPUESTA MOPC**  
ARQ-01 OFIC. DELEGACION SUR ONESVIE ESC. 1:75

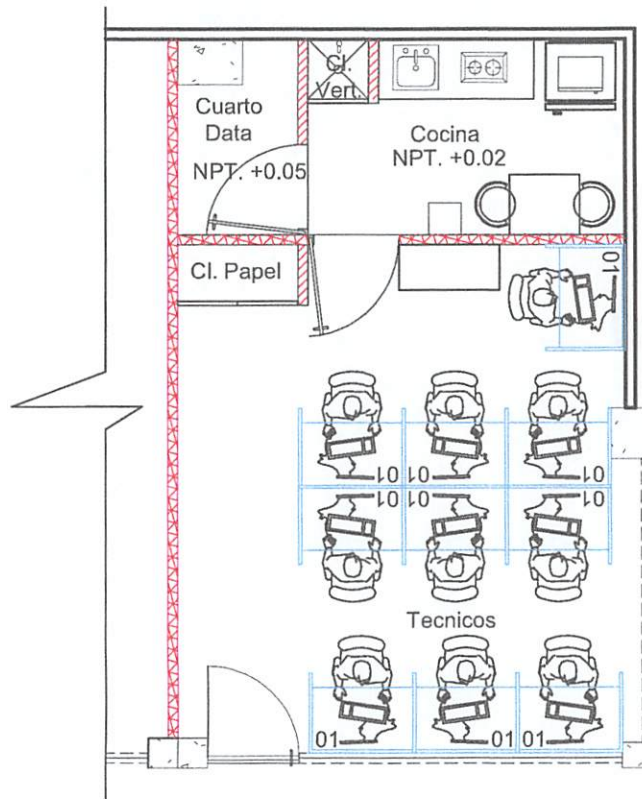

**02 PLANTA ARQ. PROPUESTA BARAHONA**  
ARQ-01 OFIC. DELEGACION SUR ONESVIE ESC. 1:75

**Intervenciones a realizar delegación Barahona:**

- 1-Colocar las tomas eléctricas necesarias para los lugares de trabajo propuesto ya que esta propuesta es totalmente distinta a la distribución de mobiliario actual.

LEYENDA DE TIPOLOGIA DE PAREDES	
	DIVISIÓN EN CRISTAL EXISTENTE
	PARED DE DENGlass REFORZADO
	PARED EN DENGlass
	PARED DE MAMPOSTERIA EXISTENTES
	PARED DE SHEETROCK EXISTENTES
	PARED DE SHEETROCK EXISTENTES REFORZADO
	PARED DE PLAYWOOD EXISTENTES

**LEONARDO REYES MADERA**  
DIRECTOR GENERAL

**PEDRO IVAN MARQUEZ M.**  
DIRECCIÓN CIENTÍFICA SISMO-RESISTENTE

PROYECTO:  
  
PROPUESTA OFICINAS DELEGACION

UBICACIÓN:  
BARAHONA, REP. DOM.

TIPOLOGÍA:  
-----

CONTENIDO:  
PLANTA ARQUITECTÓNICA EXISTENTE CON SU PROPUESTA DE AMUEBLAMIENTO SEGUN LA NECESIDAD.  
PLANOS BASE SUMINISTRADOS POR: SOLO SI APLICA

ELABORACIÓN:  
Diseño:  
Arq. Ana Arredondo Evo

REVISADO:  
Enc. Fausto Estevez.

ESCALA:	HOJA:	PLANO NO.:
1:75	ARQ- 01	01 / 01
	FECHA:	TOTAL:
	02 / 2024	01

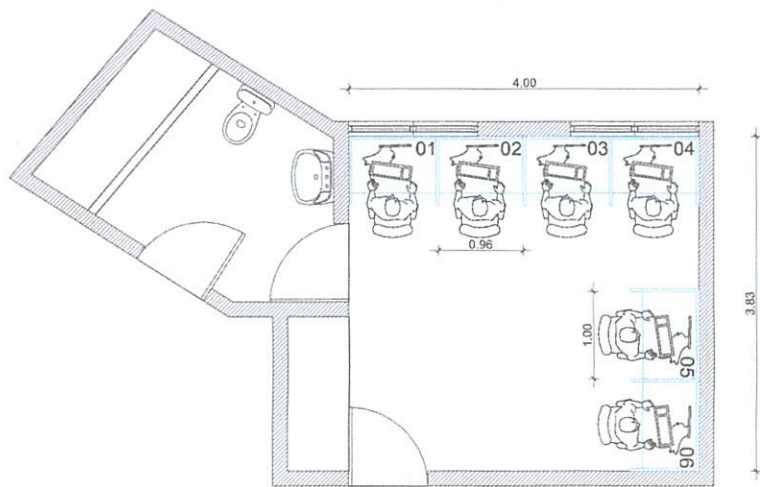

02 PLANTA ARQ. PROPUESTA (1) LA ROMANA  
 ARQ-01 OFIC. DELEGACION SUR ONESVIE ESC. 1:75



**LEONARDO REYES MADERA**  
 DIRECTOR GENERAL

**PEDRO IVAN MARQUEZ M.**  
 DIRECCIÓN CIENTÍFICA  
 SISMO-RESISTENTE

PROYECTO:  
  
 PROPUESTA OFICINAS  
 DELEGACION

UBICACIÓN:  
 LA ROMANA, REP. DOM.

TIPOLOGÍA:  
 -----

CONTENIDO:  
 PLANTA ARQUITECTÓNICA  
 EXISTENTE CON SU  
 PROPUESTA DE  
 AMUEBLAMIENTO SEGUN  
 LA NECESIDAD.  
 PLANOS BASE  
 SUMINISTRADOS POR:  
 SOLO SI APLICA

ELABORACIÓN:  
 Diseño:  
 Arq. Katherin Sorí

REVISADO:  
 Enc. Ing. Flavio Garcia

ESCALA:	HOJA:	PLANO NO.:
1:75	ARQ-01	01 / 01
	FECHA:	TOTAL:
	02 / 2024	03



TABLA DE PUERTAS							
No.	CANT	ANCHO	ALTO	NIVEL	ESPACIO	NO. HOJAS	TIPO
P-1	1	2.00	2.40	NI	AREA TECNICA	1	CONCRETA ALUMBRADO Y VERRIO.
P-2	2	0.90	2.40	NI	OFICINA	1	ALUMBRADO Y VERRIO.
P-3	1	1.50	2.40	NI	OFIC. ENCARGADO	1	ALUMBRADO Y VERRIO.
P-4	2	1.10	2.40	NI	LABORATORIO	1	ALUMBRADO Y VERRIO.
P-5	1	0.80	2.40	NI	COCINA	1	MADERA JIGUITIBA
P-6	2	0.70	2.40	NI	BARROS	1	MADERA JIGUITIBA
P-7	1	1.10	2.40	NI	LABORATORIO EXTERIOR	1	HERRO
P-8	1	0.80	2.00	NI	VERTEDERO	2	MADERA JIGUITIBA
P-9	2	0.80	2.40	NI	AREA TECNICA	1	VERRO FUG.

TABLA DE VENTANAS							
No.	CANT	ANCHO	ALTO	TIPO	ESPACIO	ALTURA DPT	TIPO / CODIGO
V-1	1	1.50	0.50	PROYECTADA	COCINA	2.04	ALUMBRADO
V-2	2	0.60	0.50	PROYECTADA	BARROS	1.62	ALUMBRADO

### LEYENDA

	INDICA CAMBIO DE NIVEL EN PISO
	INDICA NIVELES EN PLANTAS ARQUITECTONICAS
	INDICA CAMBIO DE ACABADO EN MURO
	INDICA PENDIENTE Y DIRECCION
	INDICA REFERENCIAS DE ELEVACIONES
	INDICA REFERENCIAS DE CORTES
	INDICA NIVELES EN SECCIONES Y ELEVACIONES
	INDICA NIVEL DE FORO DE LOSA
	INDICA NIVEL DE FORO DE VIGA
	INDICA NIVEL GENERAL
	INDICA NIVEL DE PISO TERMINADO
	INDICA ACOTACION A LER
	INDICA NOMENCLATURA DE ELES
	INDICA TAMAÑO PUERTA
	INDICA ALTURA MUJCO DE PUERTA
	INDICA ALTURA MUJCO DE VENTANA
	INDICA VENTANA SOBRE N.P.T.

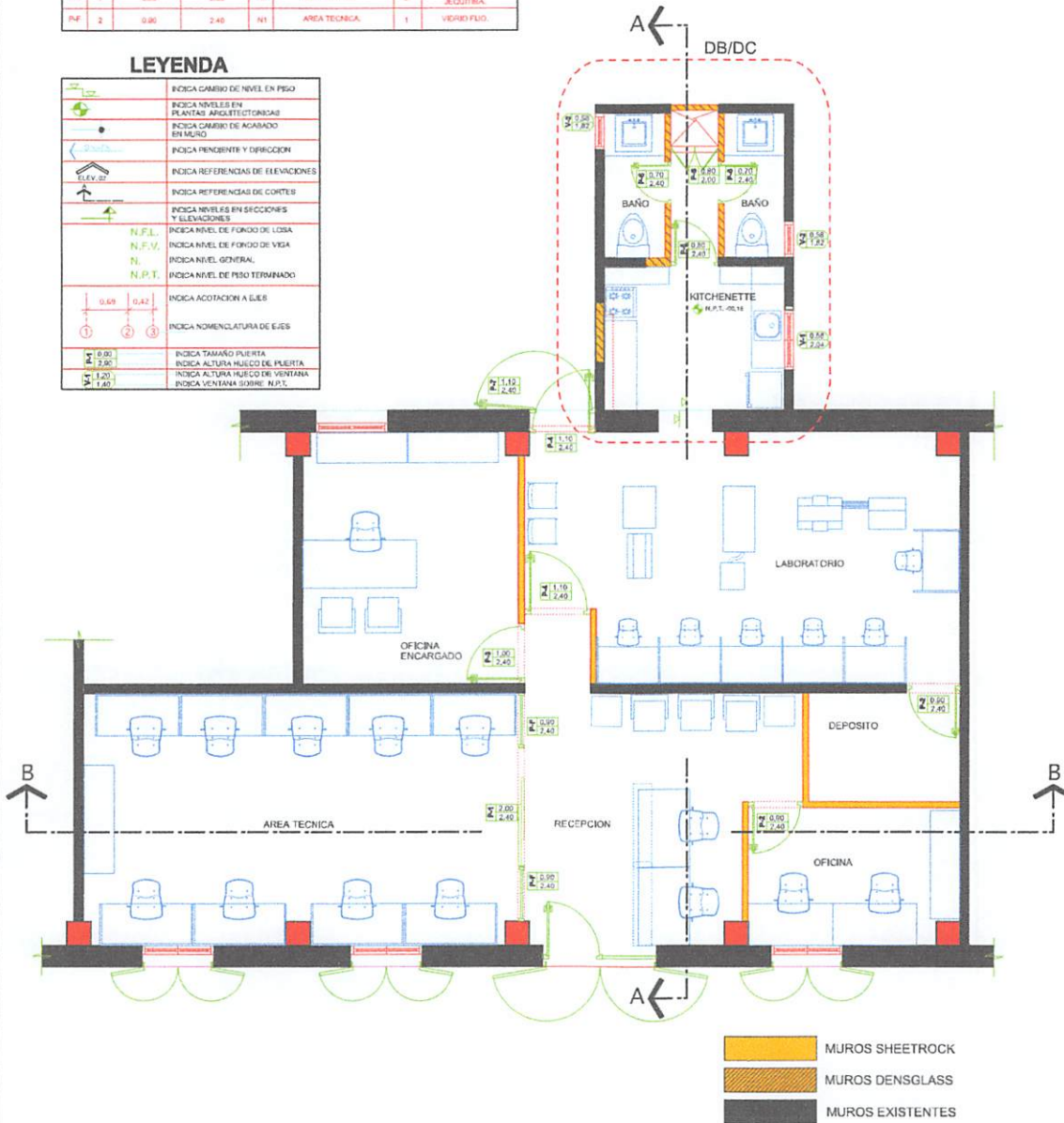

ONESVIE, REGIONAL NORTE  
 PROPUESTA REMODELACION ESCALA 1:50



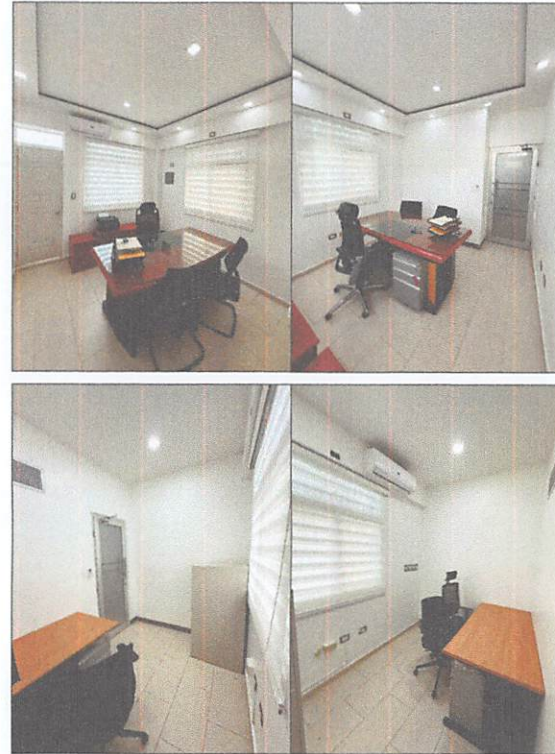
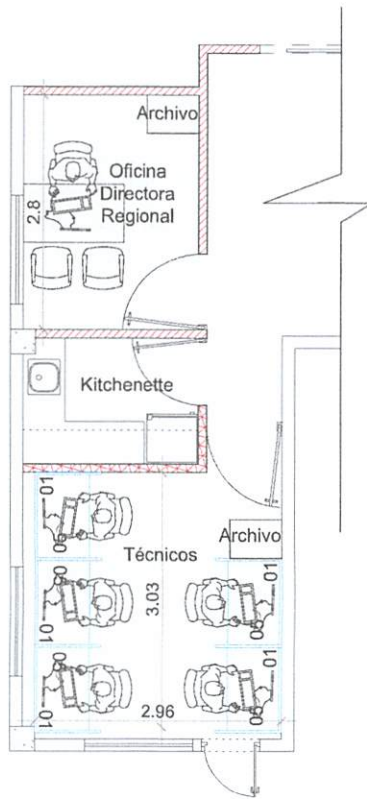

**02 PLANTA ARQ. PROPUESTA PUERTO PLATA**  
 ARQ-01 OFIC. DELEGACION NORTE PUERTO PLATA ONESVIE ESC. 1:75

Intervenciones a realizar Delegación Norte Puerto Plata:

- 1- (5) estaciones modulares 1.00x0.70 mts.
- 2- Cambio de escritorio más pequeño en la oficina de la dirección regional, dimensiones a tomar en cuenta de 1.50x 0.70 mts.
- 3- Un archivero, (6) sillas, (6) computadoras con sus equipamientos (monitores, mouses, teclados, ups, audifonos, cámaras) más materiales gastables, (3) zafacones, (2) regletas, etc).

LEYENDA DE TIPOLOGIA DE PAREDES	
	DIVISIÓN EN CRISTAL EXISTENTE
	PARED DE DENGlass REFORZADO
	PARED EN DENGlass
	PARED DE MAMPOSTERIA EXISTENTES
	PARED DE SHEETROCK EXISTENTES
	PARED DE SHEETROCK EXISTENTES REFORZADO
	PARED DE PLAYWOOD EXISTENTES

**ONESVIE**  
 Av. Ortega y Gasset s/n. Pte. Seibaco, P.R. de la Salud, Edif. Comisión Nac. de Emergencias, 1er. Piso, Santo Domingo, República Dominicana.

**LEONARDO REYES MADERA**  
DIRECTOR GENERAL

**PEDRO IVAN MARQUEZ M.**  
DIRECCIÓN TÉCNICA SISMO-RESISTENTE

PROYECTO:  
  
 PROPUESTA OFICINAS DELEGACION

UBICACION:  
 PUERTO PLATA, REP. DOM.

TIPOLOGIA:  
 .....

CONTENIDO:  
 PLANTA ARQUITECTÓNICA EXISTENTE CON SU PROPUESTA DE AMUEBLAMIENTO SEGUN LA NECESIDAD.  
 PLANOS BASE SUMINISTRADOS POR: SOLO SI APlica

ELABORACIÓN:  
 Diseño:  
 Arq. Raisa Martínez

REVISADO:  
 Ing. Fanny Ramos

ESCALA:	HOJA:	PLANO NO.:
1:75	ARQ- 01	01 / 01
	FECHA:	TOTAL:
	02 / 2024	01